GUY COUACH 1601 FLY - 1987

Boatnext

https://www.boatnext.fr/1442-GUY-COUACH_GUY-COUACH-1601-FLY.html

Général

Constructeur : Guy Couach
Année : 1987
Longueur : 15,90
Tirant d'eau minimum : 1,20
Coque : Monocoque
Région : France Corse
Détails place : france Corse. location
Pavillon : France

Sous type :
Architecte :
Matériau : GRP Poly
Largeur : 4,26
Quille : Non defini
Radeau : Oui
Place de port : Oui
Leasing en cours : Non

Moteurs

Modèle : 6V92TA
Montage : In Board (IB)
Puiss. Unit. (CV) : 549
Heures : 1850
Réservoir carburant : 3000

Marque : Detroit diesel gm
Carburant : Diesel
Nombre : 2
Commentaires du Propriétaire :
Transmission : Ligne d'arbre directe

© Boatnext 2025

Aménagements

Cabine Marin : 1
WC : Electrique
Timonerie : Oui

Cabine Double : 3
Salle d'eau : 2
Couchettes : 8
Flybridge : Oui

électronique

Détails radar :
Détails pilote :
Détails sondeur :
Détails GPS :
Détails traceur :
Convertisseur 12/220 : Oui
Détails déssalinisateur :

Radar : Non
Pilote auto : Oui
Sondeur : Oui
GPS : Oui
Traceur de carte : Oui
VHF : Oui
Déssalinisateur : Non

équipement de pont

Hydraulique : Oui
Plateforme AR : Oui
Taud d'hivernage : Oui
Capote de roof : Non
Cockpit en teck : Oui
Détails voiles :
Pont teck : Non

Passerelle : Oui
Bossoirs : Oui
Guindeau élèctrique : Oui
Taud cockpit : Oui
Pont teck : Non
Spinnaker : Non
Mât :

équipements principaux

Propulseur Arrière : Non
Détails Groupe et propulseur : Groupe NANNI

Détails chargeur et clim :
Eaux noires : Non
Annexe : Oui
Détails annexe : Yamaha semi-rigideYamaha 6CV

Propulseur avant : Oui
Groupe éléc. : Oui
Clim. : Non
Eau chaude : Oui
Flaps : Oui
Moteur annexe : Non

© Boatnext 2025

électroménager

Réfrigérateur : 2
Four : Oui
Glaçons : Oui
Chauffage : Oui
Micro-ondes : Oui
Antenne TV : Oui
Détails chauffage :
Lave-vaisselle : Non
TV : Oui
Glaçons : Oui
Congélateur : Oui
Micro-ondes : Oui
Détails chauffage :
Réchaud gaz : Oui
TV : Oui
Lave-linge : Non
TV SAT : Non

Divers

Commentaires du Propriétaire : Vedette reputee pour ses qualites marines.
De nombreux travaux realises.
Beaucoup d?equipements neufs.
Yacht très soigné, à voir

© Boatnext 2025

Médias

© Boatnext 2025

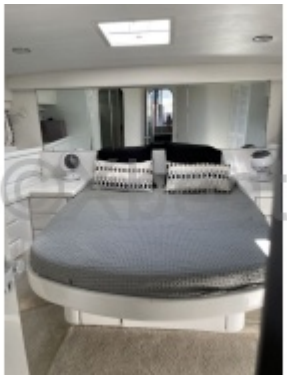

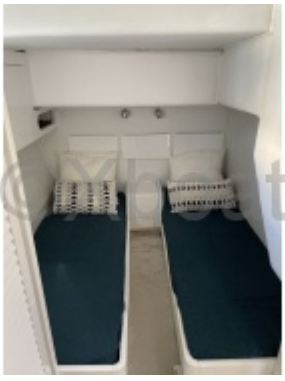

© Boatnext 2025

© Boatnext 2025